

HOJA DE VIDA

Equipo:	EH391	Fecha de Inicio:	08/06/2014	Serie Equipo:	ZCT00305	Estado:	Ninguna
Modelo:	336DL	Vida útil:	30,000	Serie Chasis:	CAT033DLZCT00305		
Flota:	Backhoe	SMU Acum.:	27,281	Serie Motor LH:	TXD12956		
Fabricante:	CAT	% Uso:	91%	Serie Motor RH:			
Fecha Fab.:	2,014	Mina:	Calenturitas	Serie GPS:	TRK000000000161993		
Accesorios:	Balde: Estandar 3,4 M3	Ubicación:	Casa Azul				



Frontal



Lateral 1

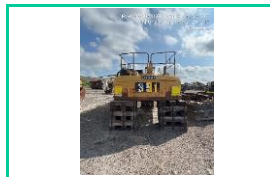

Trasera

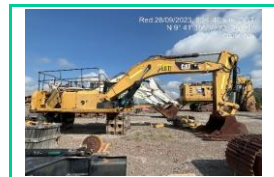

Lateral 2



Serie Chasis



Serie Motor LH

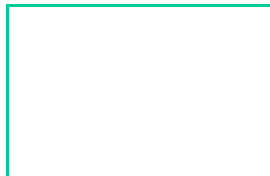

Serie Motor RH



Serie GPS

CONFIGURACION

Esta máquina está diseñada para excavar con un cucharón o trabajar con herramientas aprobadas. Sin mover el tren de rodaje durante el ciclo de trabajo, la superestructura normalmente es capaz de girar 360 grados con el equipo montado. Esta máquina se puede utilizar en aplicaciones de manipulación de objetos que estén dentro de la capacidad de levantamiento de la máquina. Cuando esta máquina se utilice en aplicaciones de manipulación de objetos, utilice los puntos de levantamiento aprobados y los dispositivos de levantamiento aprobados. Posee motor diesel CSUI CAT Acert 200.0 kW, Peso: 37.631 kg (82.962 lb) – Longitud de transporte: 11200 mm (36 pies 9 pulg) – Anchura transporte: 3440 mm (11 pies 3 pulg) – Altura de transporte: 3630 mm – Ancho de zapata de cadena: 850 mm. La cabina con FOGS según SAE J1356 FEB88. Se debe utilizar solamente en ambientes que no contengan gases explosivos.

ESTADO FISICO / MECANICO

Difícil Recuperación.

Dada de baja.

ESTADO DE COMPONENTES

Componente	Vida útil	Uso Actual
1000.00.CC.00 ENGINE	10,000	8,192
4051.LH.CC.00 FINAL DRIVE / WHEEL	10,000	2,722
4051.RH.CC.00 FINAL DRIVE / WHEEL	10,000	9,442
4351.LH.CC.00 TRAVEL MOTOR	10,000	12,669
4351.RH.CC.00 TRAVEL MOTOR	10,000	9,011
5060.00.CC.00 SWIVEL	22,000	8,192
5070.MV.CC.00 PISTON PUMP	15,000	12,669
5456.LH.CC.00 BOOM CYLINDER	10,000	8,639
5456.RH.CC.00 BOOM CYLINDER	10,000	6,617
5457.00.CC.00 BUCKET CYLINDER	12,000	12,669
5458.00.CC.00 STICK CYLINDER	10,000	2,881
5459.00.CC.00 SWING DRIVE	17,000	8,192

REPARACIONES MAYORES (Top 10)

Descripción	Fecha
1. 7000.00.Z001_CC.00 MAQUINA	13/06/2017
2. CIERRE DE ORDENES TRANSICION SAP-AMT NOV-18	21/11/2018
3. CC MOTOR DIESEL 336D POR HORAS	27/05/2017
4. 7000.00.Z003_CS.00 MAQUINA	02/08/2017
5. CORREGIR ALTO HOLLYN	26/10/2018
6. CAMBIAR CILINDRO DE BALDE POR VIDA UTIL	20/09/2016
7. CC MANDO FINAL IZQ 336DL	10/04/2018
8. CAMBIAR CILINDRO DE BOOM RH POR FUGA (GA	28/03/2017
9. CIERRE DE ORDENES TRANSICIÓN DE SAP A AMT	01/11/2018
10. CAMBIAR CILINDRO DE DELANTE DE BOOM LH F	28/08/2017